



COROGRAFIA Scala 1:250.000

1	10/08/2023	EMISSIONE	D.BOLLETTA	A.GIGLIOTTI	M.BEGINI												
0	16/03/2023	EMISSIONE	TF	RINA	RINA												
INDICE	DATA	REVISIONI	ELABORATO	VERIFICATO	APPROVATO												
																	
FSRU DI RAVENNA E COLLEGAMENTO ALLA RETE NAZIONALE GASDOTTI			Comm.														
			Fg. 1 di 12														
			Dis. REL-AMB-E-09009 ANNESSO 1														
			Scala 1:10000														
PUNTI DI MONITORAGGIO AMBIENTALE - TRATTO ONSHORE			INDICE	<table><tr><td>0</td><td>1</td><td></td><td></td><td></td><td></td></tr><tr><td></td><td></td><td></td><td></td><td></td><td></td></tr></table>		0	1										
0	1																

Il presente disegno è di proprietà aziendale - La Società tutelerà i propri diritti a termine di legge.

FSRU DI RAVENNA E COLLEGAMENTO
ALLA RETE NAZIONALE GASDOTTI

PUNTI DI MONITORAGGIO AMBIENTALE - TRATTO ONSHORE

1	10/08/2023	EMISSIONE		D.BOLLETTA	A.GIGLIOTTI	M.BEGINI	Foglio 2 di 12 Scala 1:10000
0	16/03/2023	EMISSIONE		TF	RINA	RINA	
INDICE	DATA	R E V I S I O N I		ELABORATO	VERIFICATO	APPROVATO	
						Dis. REL-AMB-E-09009 ANNESSO 1	
				Comm.			

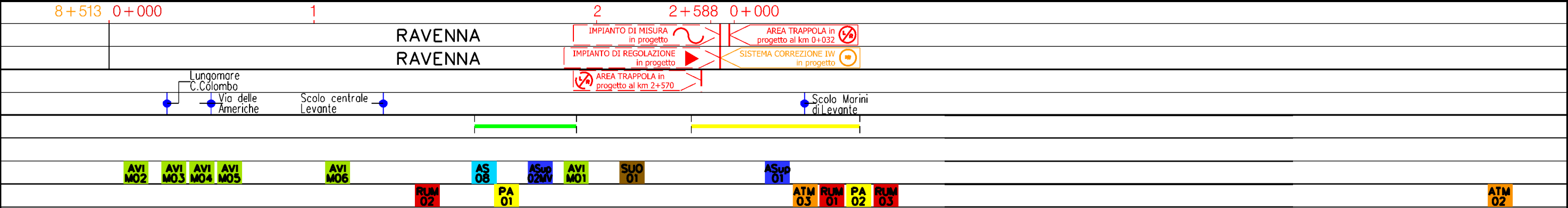
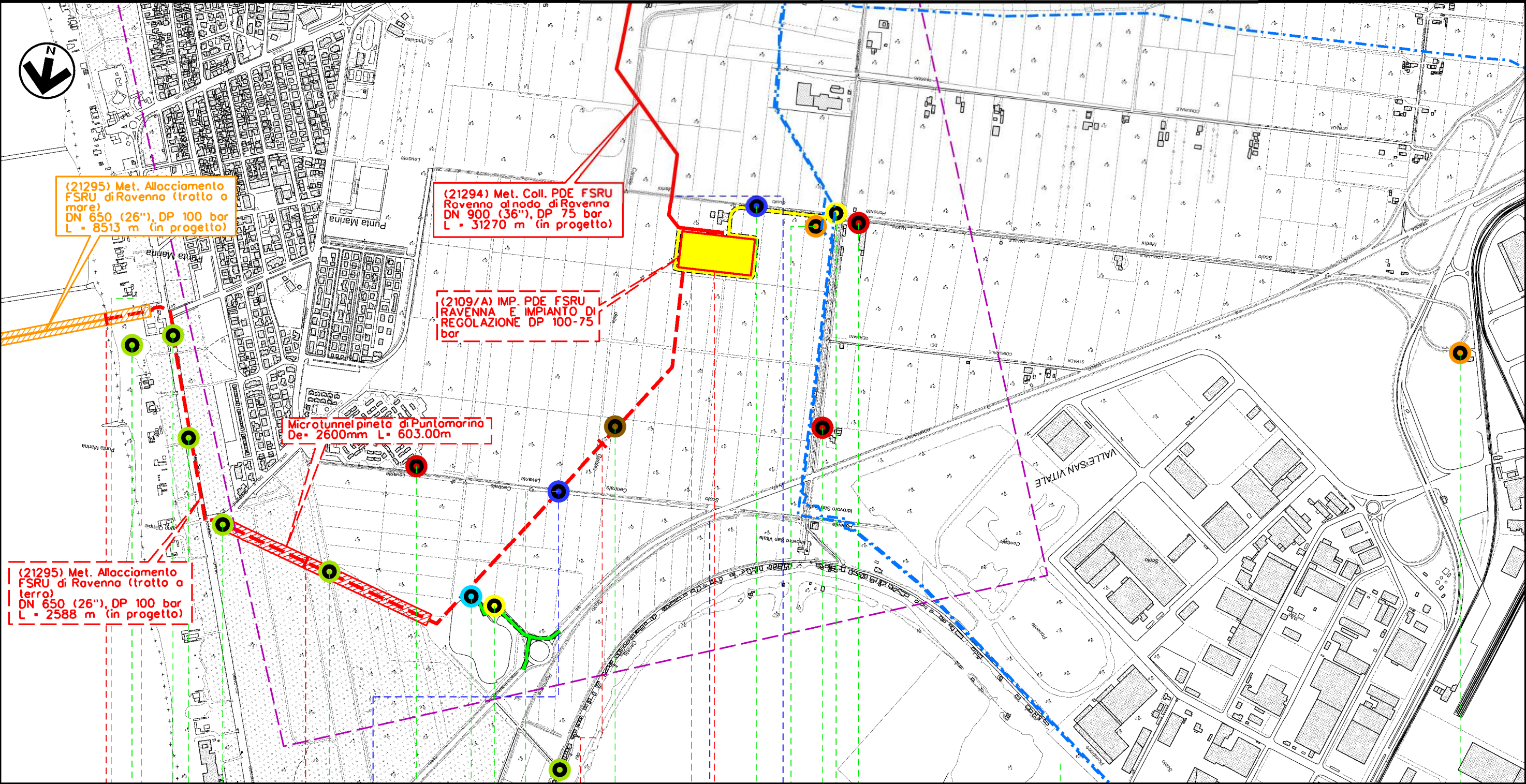

Il presente disegno è di proprietà aziendale - La Società tutelerà i propri diritti a termine di legge.

FSRU DI RAVENNA E COLLEGAMENTO
ALLA RETE NAZIONALE GASDOTTI

PUNTI DI MONITORAGGIO AMBIENTALE - TRATTO ONSHORE

1	10/08/2023	EMISSIONE	D.BOLLETTA	A.GIGLIOTTI	M.BEGINI	Foglio 3 di 12 Scala 1:10000
0	16/03/2023	EMISSIONE	TF	RINA	RINA	
INDICE	DATA	R E V I S I O N I		ELABORATO	VERIFICATO	
						Dis. REL-AMB-E-09009 ANNESSO 1
			Comm.			

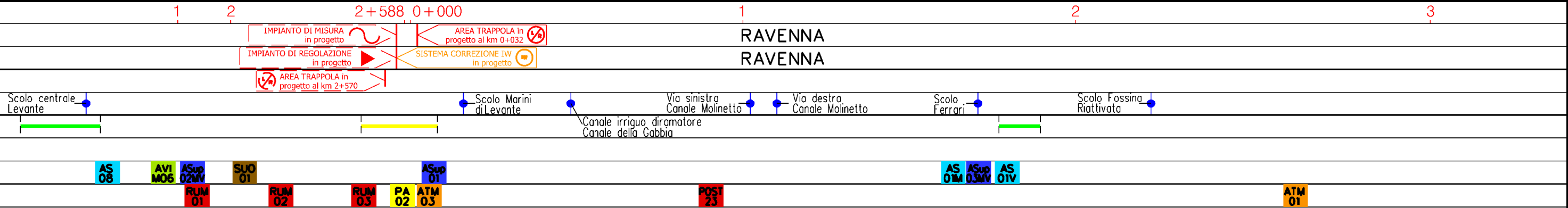
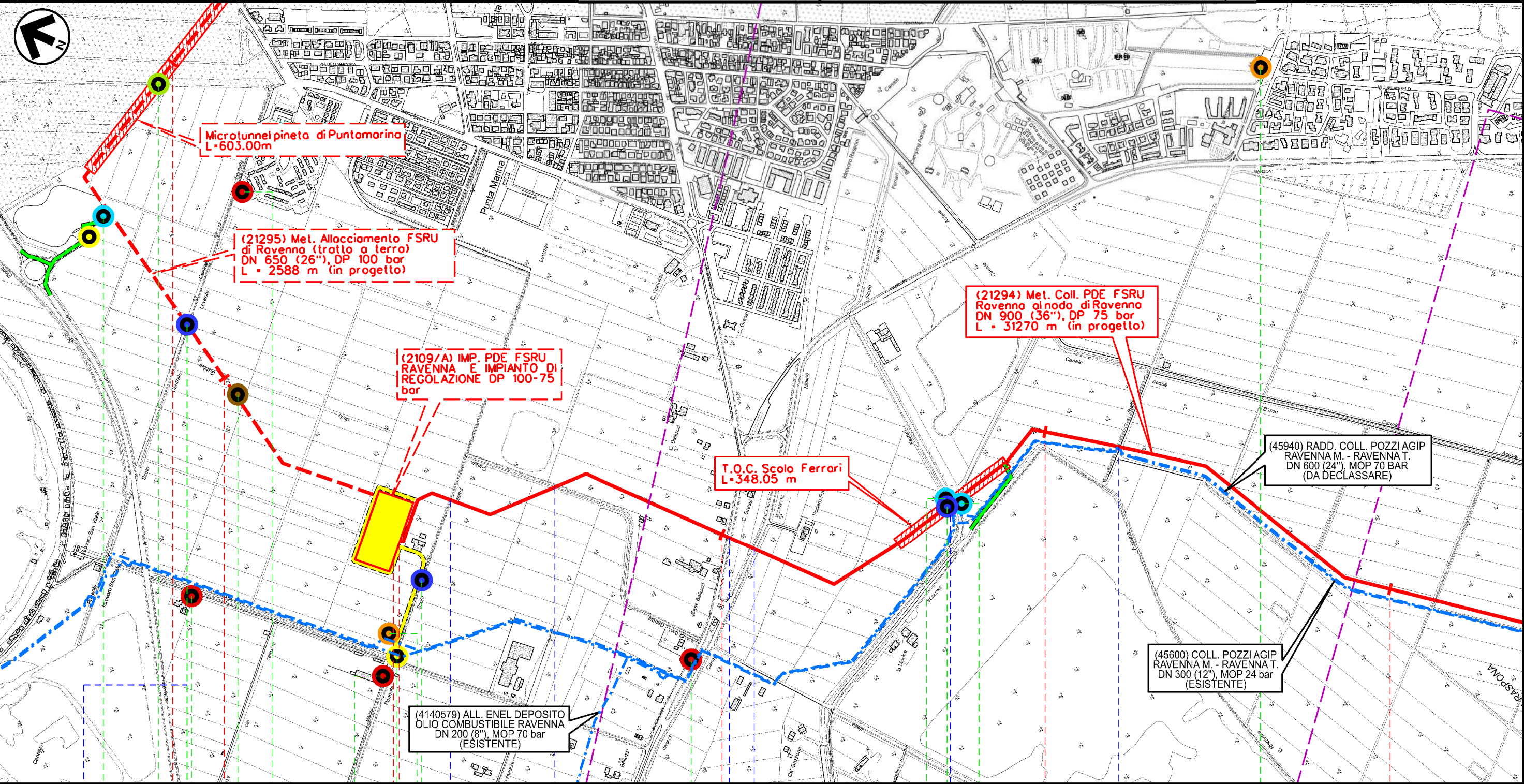

Il presente disegno e' di proprieta' aziendale - La Societa' tutelera' i propri diritti a termine di legge.

FSRU DI RAVENNA E COLLEGAMENTO
ALLA RETE NAZIONALE GASDOTTI

PUNTI DI MONITORAGGIO AMBIENTALE - TRATTO ONSHORE

1	10/08/2023	EMISSIONE	D.BOLLETTA	A.GIGLIOTTI	M.BEGINI	Foglio 4 di 12 Scala 1:10000
0	16/03/2023	EMISSIONE	TF	RINA	RINA	
INDICE	DATA	R E V I S I O N I		ELABORATO	VERIFICATO	
						Dis. REL-AMB-E-09009 ANNESSO 1
			Comm.			

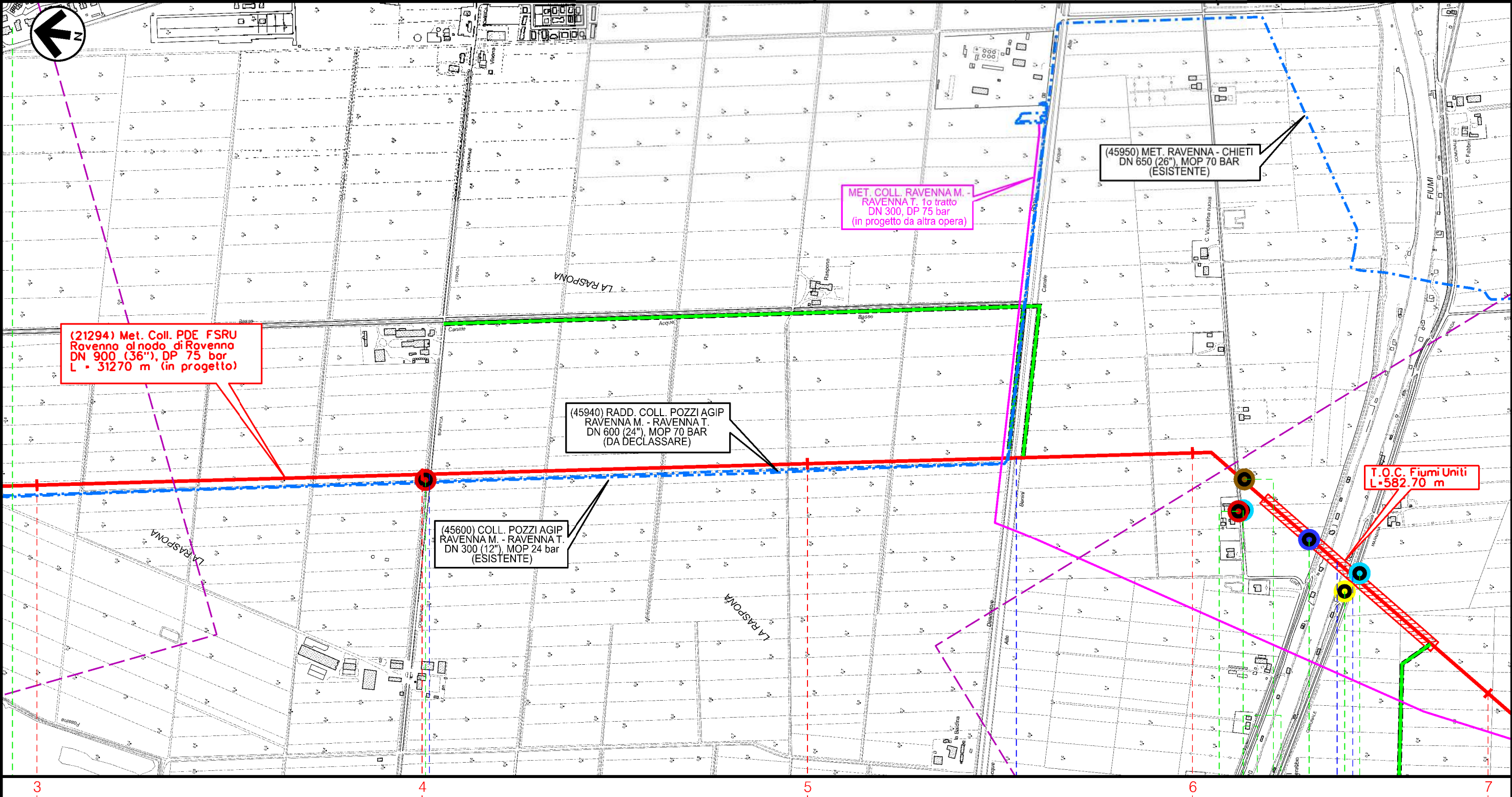

RAVENNA
RAVENNA

Strada comunale
Via Bonifica

Scolo Acque Alte
Benini Ramo Ovest

Fiumi Uniti - Via Marabina

POST
24

AS
02M
SUO
02
ASup
04MV
AS
02V
PA
03
RUM
04

Il presente disegno e' di proprieta' aziendale - La Societa' tutelera' i propri diritti a termine di legge.

FSRU DI RAVENNA E COLLEGAMENTO
ALLA RETE NAZIONALE GASDOTTI

PUNTI DI MONITORAGGIO AMBIENTALE - TRATTO ONSHORE

1	10/08/2023	EMISSIONE	D.BOLLETTA	A.GIGLIOTTI	M.BEGINI
0	16/03/2023	EMISSIONE	TF	RINA	RINA
INDICE	DATA	REVISIONI	ELABORATO	VERIFICATO	APPROVATO
			Dis.	REL -AMB-E-09009 ANNESSO 1	
			Comm.		



Foglio
5
di 12
Scala
1:10000

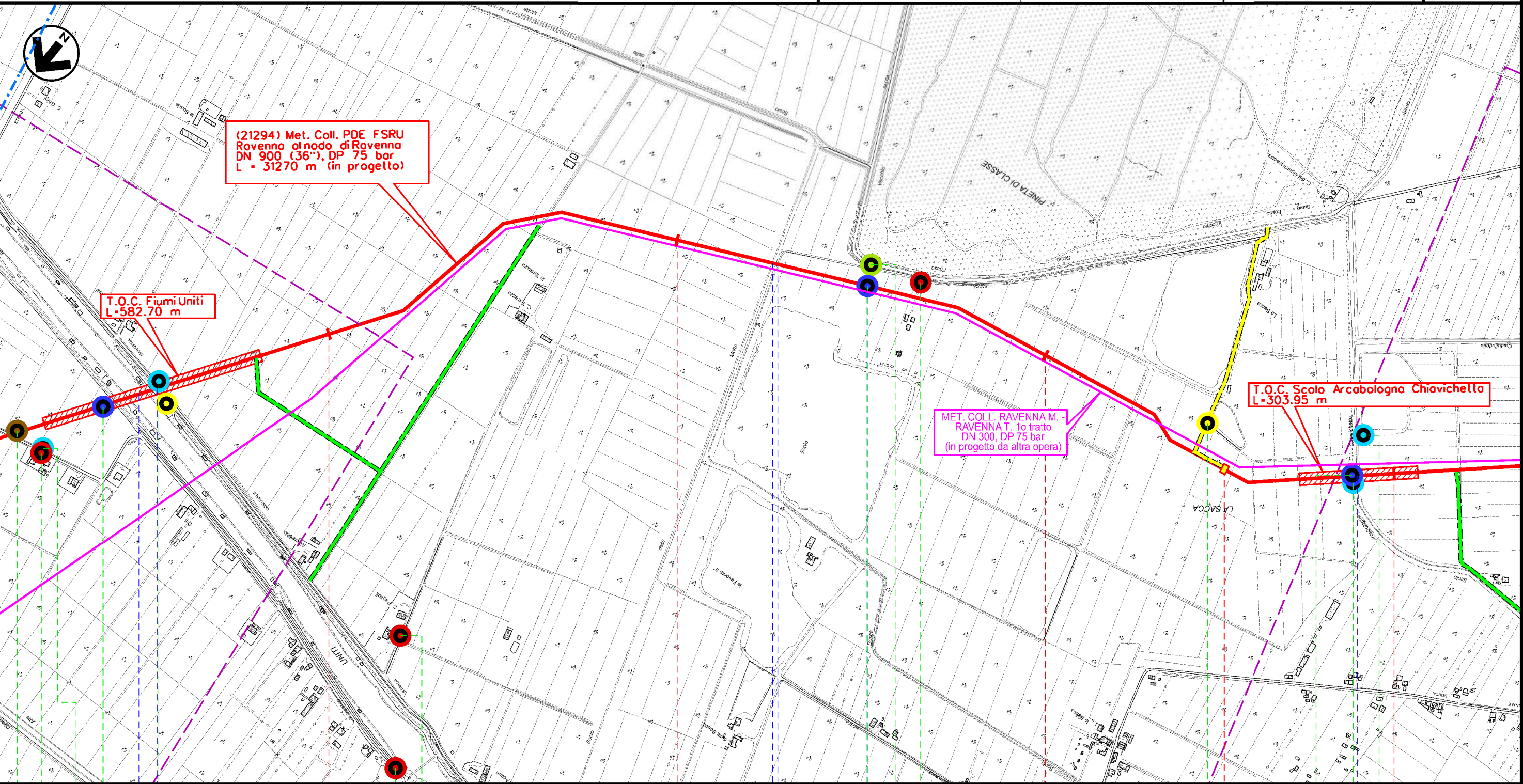

RAVENNA
RAVENNA

PIL N.1P.K. 9-542

Fiumi Uniti - Via Marabina

Canale Puglioli - Scolo Bosca - Scolo Bosca Vecchia

Scolo Arcobologna Chiovinetto

SUO 02
AS 02M
AS 04M
AS 02V

POST 1
POST 2

AS 05M
VEP 02RA
RUM 05

PA 04

AS 06M
AS 03M
AS 03V

Il presente disegno e' di proprieta' aziendale - La Societa' tutelera' i propri diritti a termine di legge.

FSRU DI RAVENNA E COLLEGAMENTO
ALLA RETE NAZIONALE GASDOTTI

PUNTI DI MONITORAGGIO AMBIENTALE - TRATTO ONSHORE

1	10/08/2023	EMISSIONE		D.BOLLETTA	A.GIGLIOTTI	M.BEGINI	Foglio 6 di 12
0	16/03/2023	EMISSIONE		TF	RINA	RINA	
INDICE	DATA	R E V I S I O N I		ELABORATO	VERIFICATO	APPROVATO	
				Dis. REL-AMB-E-09009 ANNESSO 1			Scala 1:10000
				Comm.			

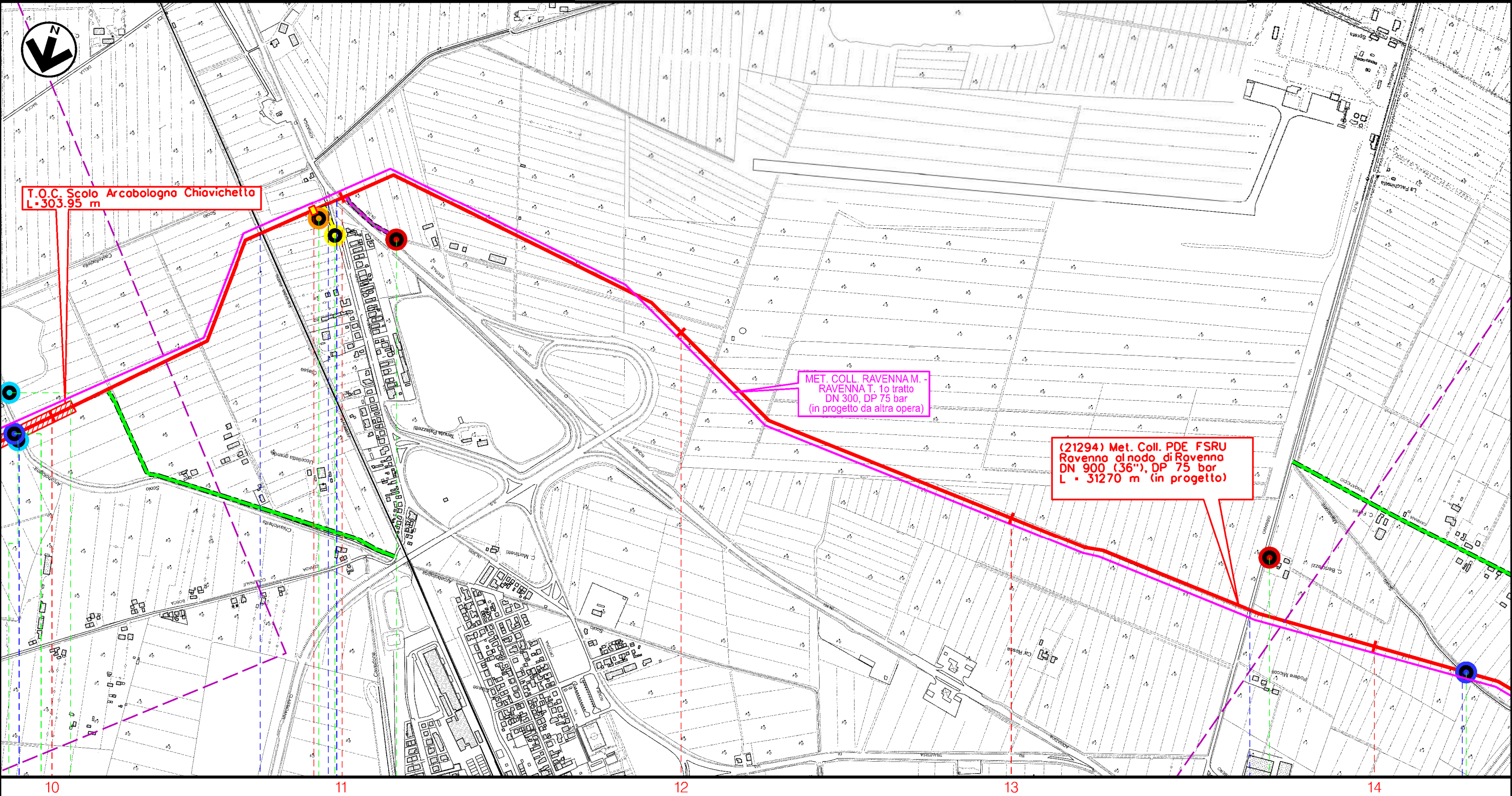

RAVENNA
RAVENNA

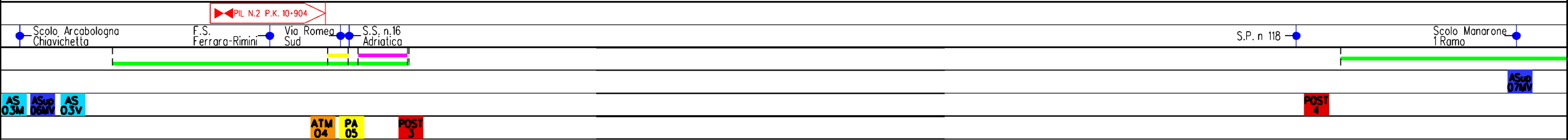

Il presente disegno è di proprietà aziendale - La Società tutelerà i propri diritti a termine di legge.

FSRU DI RAVENNA E COLLEGAMENTO
ALLA RETE NAZIONALE GASDOTTI

PUNTI DI MONITORAGGIO AMBIENTALE - TRATTO ONSHORE

1	10/08/2023	EMISSIONE	D.BOLLETTA	A.GIGLIOTTI	M.BEGINI	Foglio 7 di 12 Scala 1:10000
0	16/03/2023	EMISSIONE	TF	RINA	RINA	
INDICE	DATA	R E V I S I O N I		ELABORATO	VERIFICATO	
						Dis. REL-AMB-E-09009 ANNESSO 1
			Comm.			

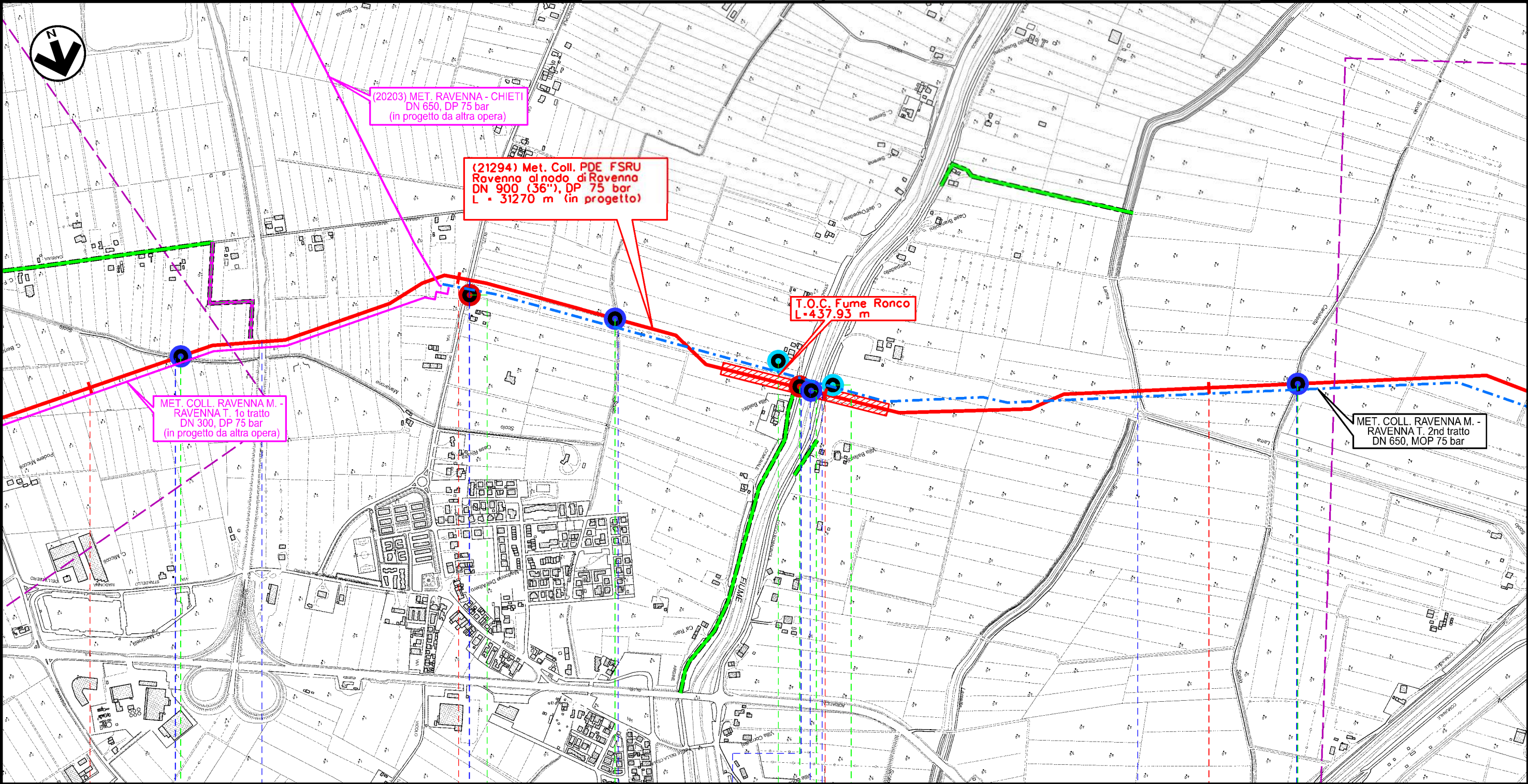

RAVENNA
RAVENNA

Scolo Manarone 1 Ramo S.S. n 3bis Tiberina S.P. n 27 Via Cella Scolo Arcabologna Ramo Sud Via Argine Destra Fiume Ronco S.S. n 67 Tosco-Romagnola Scolo Lama Inferiore 1 Ramo Scolo Cangelletta inferiore sinistra

ASup
07M

ASup
06M

P7P
02M

ASup
03M

P7P
02M

ASup
10M

POST
5

POST
6

Il presente disegno e' di proprieta' aziendale - La Societa' tutelera' i propri diritti a termine di legge.

FSRU DI RAVENNA E COLLEGAMENTO
ALLA RETE NAZIONALE GASDOTTI

PUNTI DI MONITORAGGIO AMBIENTALE - TRATTO ONSHORE

1	10/08/2023	EMISSIONE		D.BOLLETTA	A.GIGLIOTTI	M.BEGINI	Foglio 8 di 12 Scala 1:10000
0	16/03/2023	EMISSIONE		TF	RINA	RINA	
INDICE	DATA	R E V I S I O N I		ELABORATO	VERIFICATO	APPROVATO	
<div></div> <div></div>				Dis. REL-AMB-E-09009 ANNESSO 1			Scala 1:10000
				Comm.			

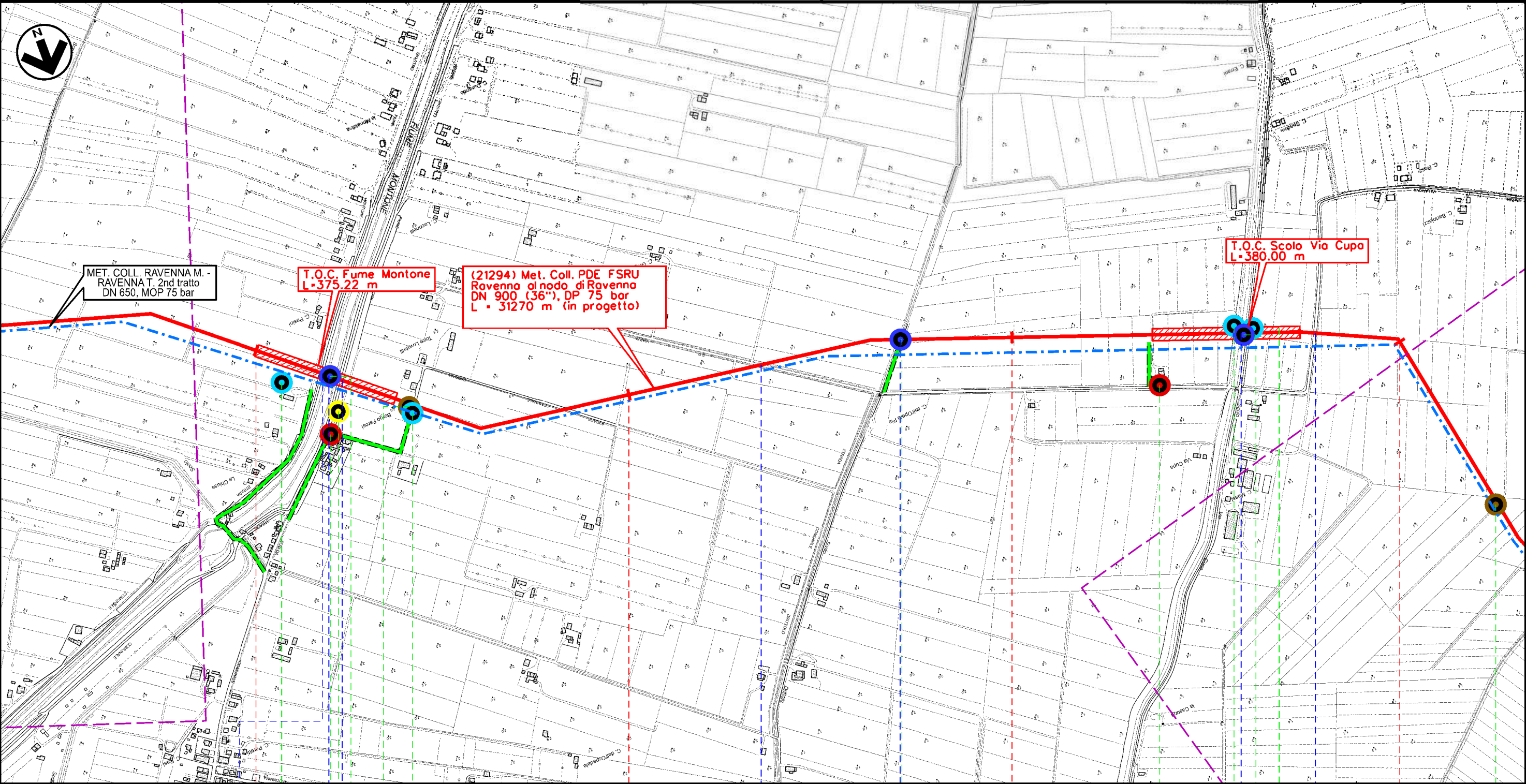

18

19

20

21

RAVENNA
RAVENNA

Via Argine Destro Montone

Fiume Montone

S.P. n. 68 (Via Argine Sinistro Montone)

S.P. n. 99 (Via Viazza di Sotto)

Scolo Dritto

Scolo Via Cupa

Via Cupa

S.P. n. 99 (Via Viazza di Sotto)

P2P
03AM

ASup
12MV

SUO
03

P2P
03AM

POST
9
PA
06

ASup
12MV

POST
9

AS
06M

ASup
13MV

AS
06V

SUO
04

Il presente disegno e' di proprieta' aziendale - La Societa' tutelera' i propri diritti a termine di legge.

FSRU DI RAVENNA E COLLEGAMENTO
ALLA RETE NAZIONALE GASDOTTI

PUNTI DI MONITORAGGIO AMBIENTALE - TRATTO ONSHORE

1	10/08/2023	EMISSIONE	D.BOLLETTA	A.GIGLIOTTI	M.BEGINI
0	16/03/2023	EMISSIONE	TF	RINA	RINA
INDICE	DATA	REVISIONI	ELABORATO	VERIFICATO	APPROVATO
			Dis.	REL -AMB-E-09009 ANNESSO 1	
			Comm.		



Foglio
9
di 12
Scala
1:10000

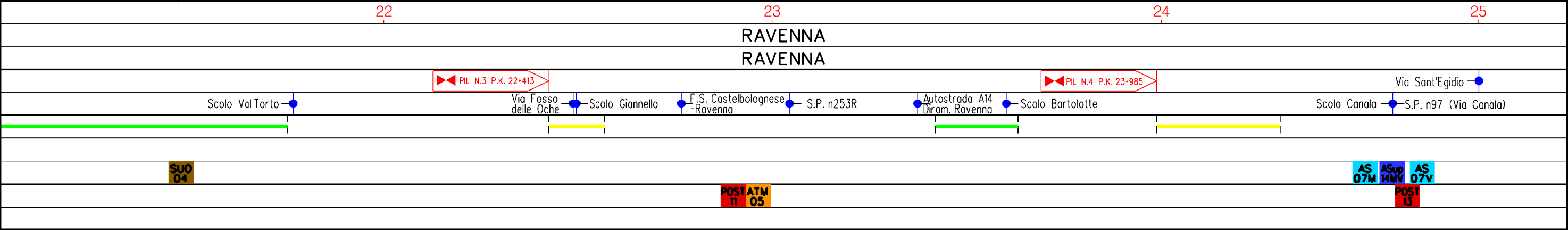
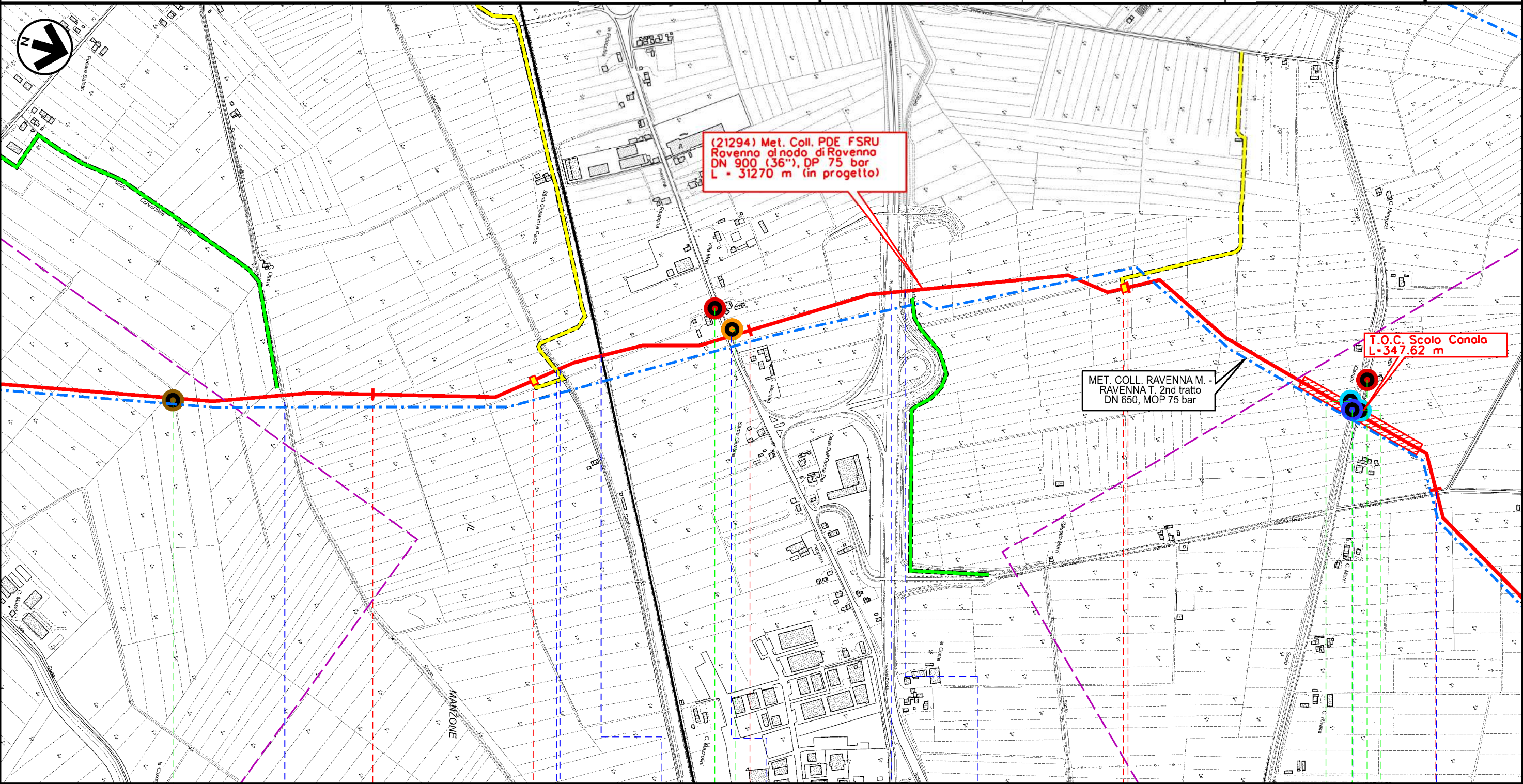

Il presente disegno e' di proprieta' aziendale - La Societa' tutelera' i propri diritti a termine di legge.

FSRU DI RAVENNA E COLLEGAMENTO
ALLA RETE NAZIONALE GASDOTTI

PUNTI DI MONITORAGGIO AMBIENTALE - TRATTO ONSHORE

1	10/08/2023	EMISSIONE		D.BOLLETTA	A.GIGLIOTTI	M.BEGINI	Foglio 10 di 12
0	16/03/2023	EMISSIONE		TF	RINA	RINA	
INDICE	DATA	R E V I S I O N I		ELABORATO	VERIFICATO	APPROVATO	
						Dis. REL-AMB-E-09009 ANNESSO 1	Scala 1:10000
				Comm.			

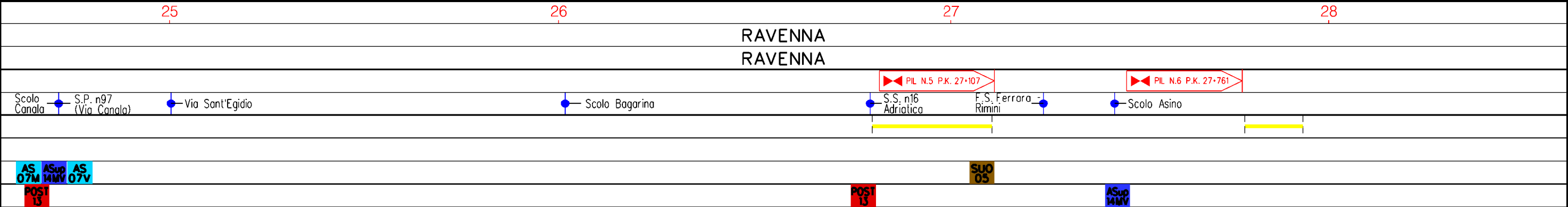
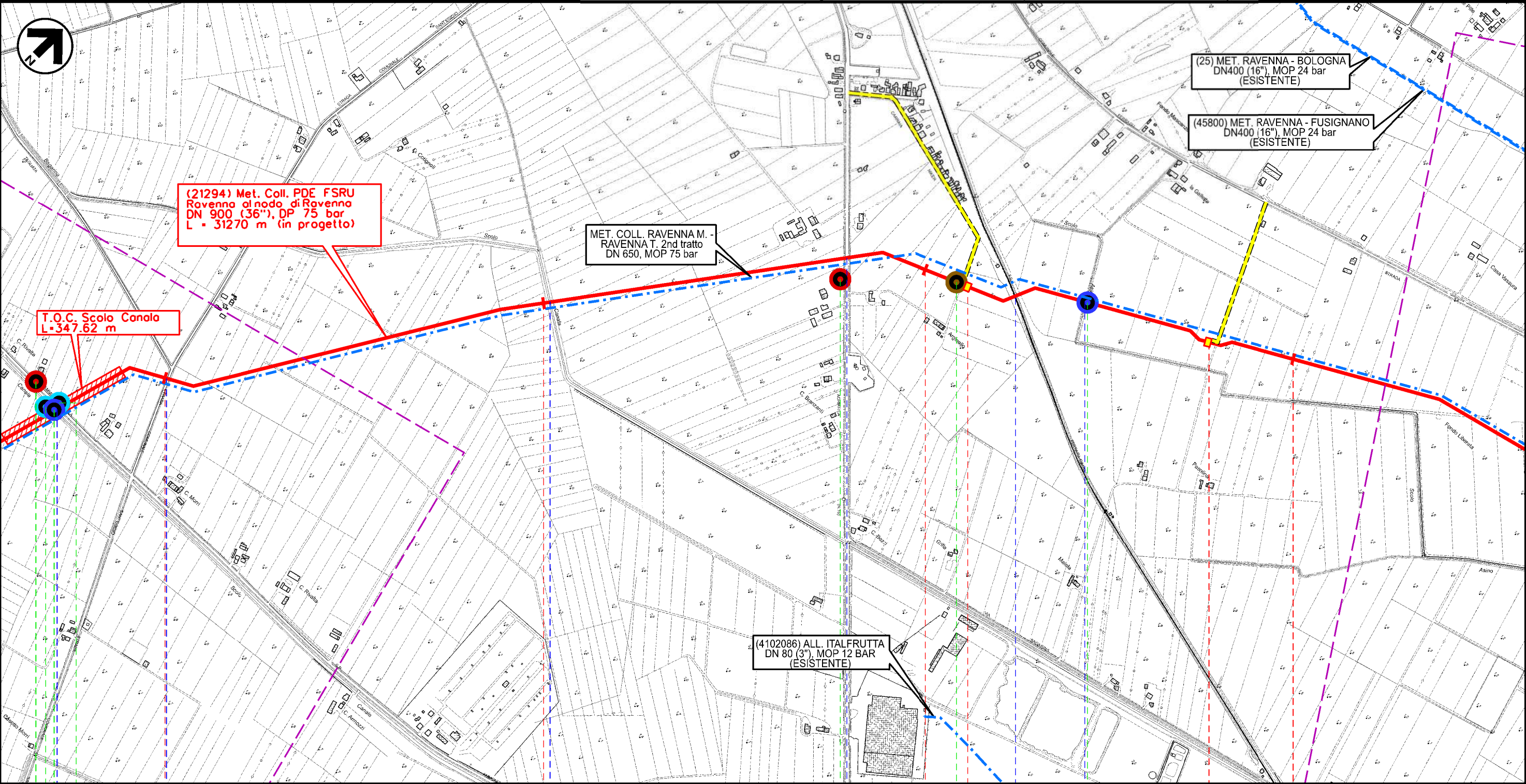

Il presente disegno e' di proprieta' aziendale - La Societa' tutelera' i propri diritti a termine di legge.

FSRU DI RAVENNA E COLLEGAMENTO
ALLA RETE NAZIONALE GASDOTTI

PUNTI DI MONITORAGGIO AMBIENTALE - TRATTO ONSHORE

1	10/08/2023	EMISSIONE		D.BOLLETTA	A.GIGLIOTTI	M.BEGINI	Foglio 11 di 12
0	16/03/2023	EMISSIONE		TF	RINA	RINA	
INDICE	DATA	R E V I S I O N I		ELABORATO	VERIFICATO	APPROVATO	
				Dis. REL-AMB-E-09009 ANNESSO 1			Scala 1:10000
				Comm.			

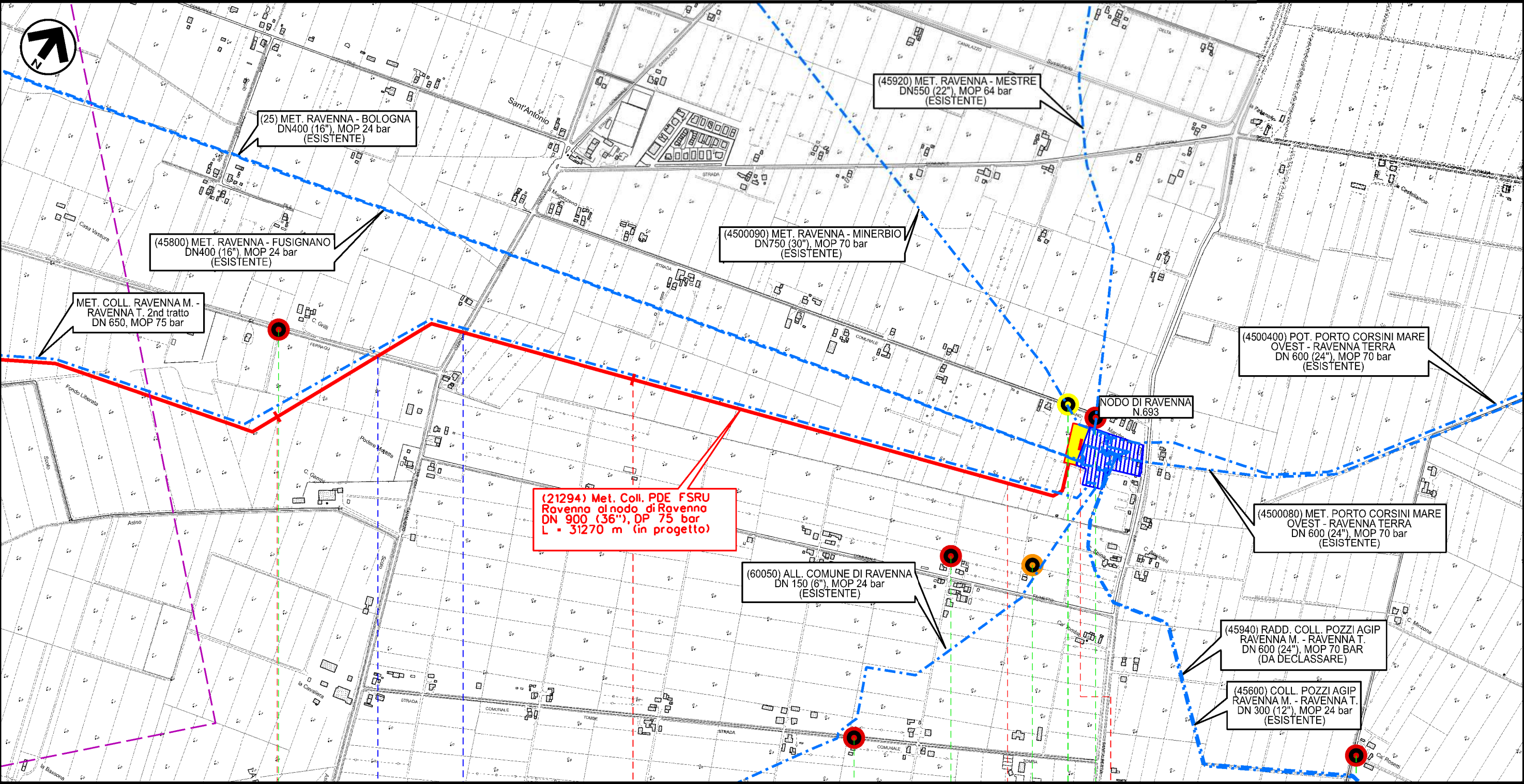

Il presente disegno e' di proprieta' aziendale - La Societa' tutelera' i propri diritti a termine di legge.

FSRU DI RAVENNA E COLLEGAMENTO
ALLA RETE NAZIONALE GASDOTTI

PUNTI DI MONITORAGGIO AMBIENTALE - TRATTO ONSHORE

1	10/08/2023	EMISSIONE	D.BOLLETTA	A.GIGLIOTTI	M.BEGINI
0	16/03/2023	EMISSIONE	TF	RINA	RINA
INDICE	DATA	R E V I S I O N I	ELABORATO	VERIFICATO	APPROVATO
		Dis. REL-AMB-E-09009		ANNESSO 1	
		Comm.			



Foglio
12
di 12
Scala
1:10000

LEGENDA

SIMBOLOGIA CARTOGRAFICA

	Metanodotto in progetto - Met. All. FSRU di Ravenna (tratto a mare) DN 650 (26"), DP 100 bar		Metanodotti in progetto da altra opera SRG
	Metanodotto in progetto - Met. All. FSRU di Ravenna (tratto a terra) DN 650 (26"), DP 100 bar		Microtunnel, T.O.C. in progetto
	Metanodotto in progetto - Met. Coll. PDE FSRU Ravenna al nodo di Ravenna DN 900 (36"), DP 75 bar		Impianti di linea in progetto
	Metanodotti in esercizio		Impianti di linea su rete in esercizio
	Aree impianti stacco-terminale in progetto		Depositi temporanei
	Aree impianti stacco-terminale esistenti		Strade di accesso provvisorio
			Piazzola di stoccaggio tubazioni
			Strada di accesso all'impianto
			Adeguamento strade esistenti
			Limite sovrapposizione fogli

SIMBOLOGIA MECCANICA

	Punto di intercettazione di linea (P.I.L.)
	Punto di intercettazione di derivazione importante (P.I.D.I.)
	Punto di intercettazione e Stacco By-Pass (P.I.S.B.)
	Punto di intercettazione di derivazione semplice con stacco da P.I.L. (P.I.D.S.)
	Punto di intercettazione e derivazione semplice con stacco da Linea (P.I.D.S.)
	Punto di intercettazione con discaggio di allacciamento (P.I.D.A.)
	Punto predisposto per il discaggio di allacciamento (P.P.D.A.)
	Punto di sezionamento elettrico terminale (P.S.E.T.)
	Stazione predisposta per lancio e ricevimento PIG
	Impianto di riduzione/regolazione della pressione

LEGENDA PUNTI DI MONITORAGGI AMBIENTALI

	Acque Sotterranee
	Acque Superficiali
	Atmosfera
	Avifauna
	Rumore
	Suoli
	Paesaggio

Progressiva chilometrica	N.
Comuni	
Province	
Impianti	Tipo-N-Prog.-IN PROG. TIPO-N.-ESISTENTE
Attraversamenti	TIPOLOGIA ATTRAVERSATTA (SS n. ##, corso d'acqua, ferrovia, ecc.)
Strade - Piste - Piazzole tubazioni	ACCESSO IMPIANTI ADEGUAMENTI STRADE STRADE PROVVISORIE
Monitoraggi ambientali	AS/PZP X ASup X AVI X SUO X
Monitoraggi ambientali	RUM X ATM X PA X